

Speicherdatum: 23.02.2022 - Plotdatum: 23.02.2022

LH-11-1205\_FRL\_NB.dwg

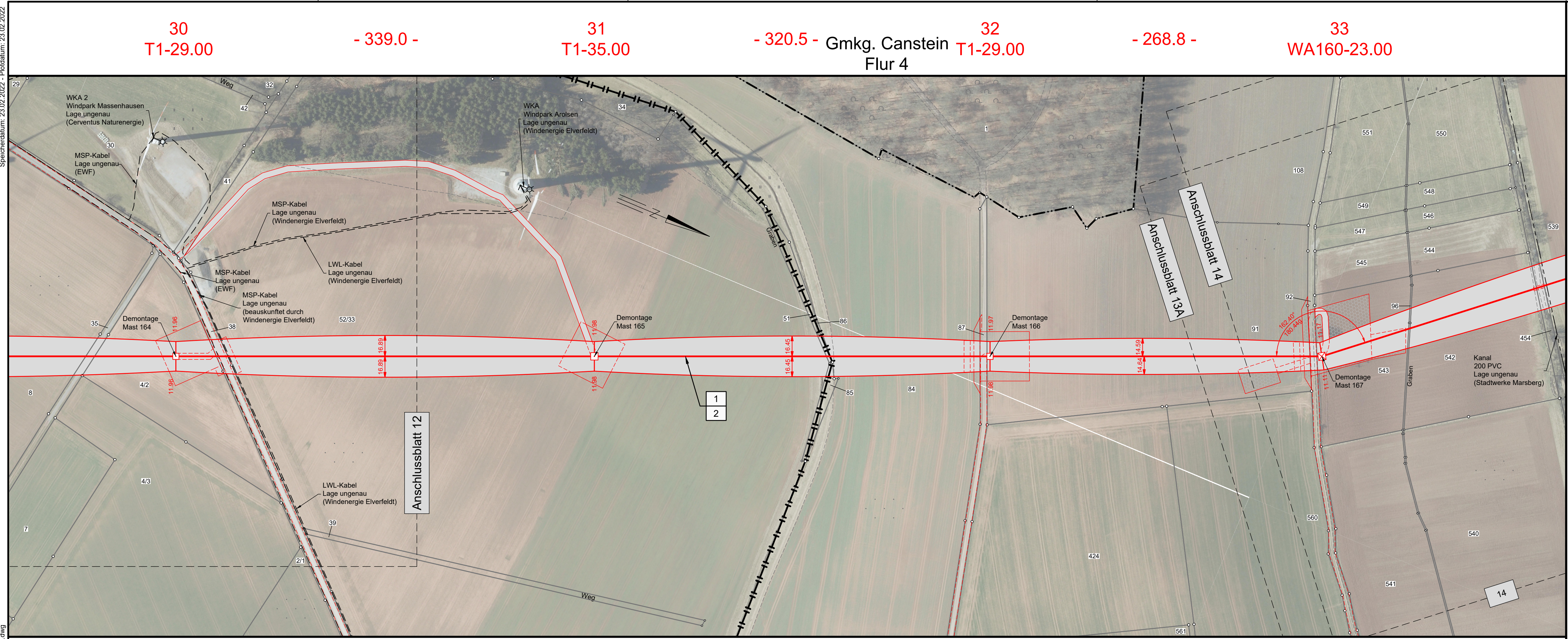

**avacon**

Abschnitt A, Abschnitt B  
Anlage 3

# Lageplan

## 110-kV-Leitung Twistetal - Paderborn/S LH-11-1205

Mast Nr. 30 - Mast Nr. 33

**Legende:**

	Mastnummer		Länge von Mast zu Mast		Bauwerksnummer
	T1-29.00		- 268.8 -		Flurstücksnummer
	temp. Zuwegung		WA160-23.00		Tragmast (Bestand)
	Arbeitsfläche		dauerhafte Zuwegung		Abspannmast (Bestand)
	Schutzbereich		Freileitung		Abspannmast (Neubau)
	Bemaßung des Schutzbereiches		Trassenachse		Tragmast (Neubau)
					Mast (Rückbau)

**Grenzen:**

	Land		Kreis
	Stadt/Gem.		Flur
	Flurstück		Flurbereinigung
	Rückbau Hoch- und Mittelsp.-Ltg.		

Quellvermerk: Hessische Verwaltung für Bodenmanagement und Geoinformation © 2017-2021  
Land NRW - Hochsauerlandkreis (2017-2021) Datenlizenz Deutschland - Namensnennung - Version 2.0 (www.govdata.de/dl-de/by-2-0)

### Planfeststellungsunterlage

Index	Datum	Gezeichnet	Änderung
Zugehörigkeit		Verweis	Maßstab
			1:2000
			Format
			841x297
Technische Referenz		Erstellt durch	Genehmigt von
		K2 Engineering GmbH Kovacs / Fiemme	Avacon Netz GmbH U. Herrmann
		Erstelldatum	Status
		22.12.2021	Gültig
		Zahlteil	
		13	
		Blatt	
		58	
Objektname		110-kV-Leitung Twistetal - Paderborn/S	
Klassifikation		Lageplan	
Titel		LH-11-1205, Mast Nr. 30 - Mast Nr. 33	
ID			

Land Hessen

Kreis Waldeck-Frankenberg  
Stadt Bad Arolsen  
Gemarkung Massenhausen

Flur 7

Land Nordrhein-Westfalen

Kreis Hochsauerlandkreis  
Stadt Marsberg  
Gemarkung Udorf

Flur 1